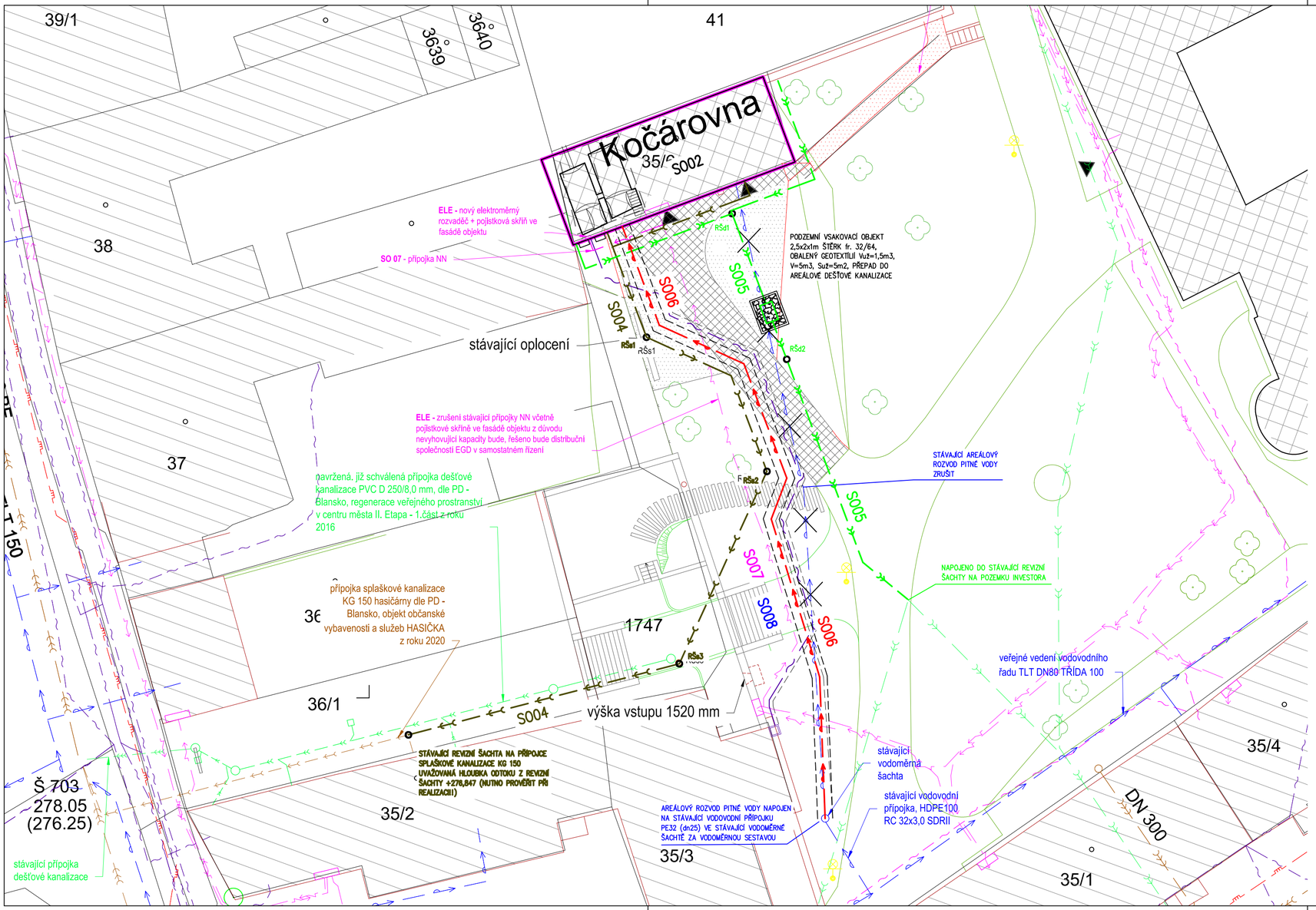

STÁVAJÍCÍ SÍTĚ

- PITNÁ VODA
- RUŠENÁ PITNÁ VODA
- DEŠŤOVÁ KANALIZACE
- SPLAŠKOVÁ KANALIZACE
- JEDNOTNÁ KANALIZACE
- PODZEMNÍ NN KABEL
- PODZEMNÍ SLP KABEL

NOVÉ SÍTĚ

- PITNÁ VODA
- DEŠŤOVÁ KANALIZACE
- SPLAŠKOVÁ KANALIZACE
- PODZEMNÍ NN KABEL
- PODZEMNÍ SLP KABEL
- RŠ REVIZNÍ ŠACHTA

SVODNÉ POTRUBÍ SPLAŠKOVÉ KANALIZACE BUDE ZHOTOVENO Z PLASTOVÝCH TRUB PVCKG SPOJOVANÝCH PRYŽOVÝMI KROUŽKY. SVODNÉ POTRUBÍ DEŠŤOVÉ KANALIZACE BUDE ZHOTOVENO Z PLASTOVÝCH TRUB PVCKG SPOJOVANÝCH PRYŽOVÝMI KROUŽKY. V PŘÍPADĚ VÝSKYTU PODZEMNÍ VODY JE NUTNÉ PŘÍJMOUT BEZPEČNOSTNÍ OPATŘENÍ A POSOUZENÍ GEOLOGEM / HYDROGEOLOGEM NA MÍSTĚ STAVBY. ČISTÍCÍ KUSY, ZÁPACHOVÉ UZÁVĚRKY A PŘIVZDUŠŇOVACÍ VENTILY BUDOU PŘÍSTUPNÉ K ÚDRŽBĚ A REVIZI. POTRUBÍ PITNÉHO BUDE ZHOTOVENO Z PLASTOVÝCH TRUB PE100 SDR11 SPOJOVANÝCH ELEKTROTVAROVKYMI. VEŠKERÉ ARMATURY BUDOU PŘÍSTUPNÉ K ÚDRŽBĚ A REVIZI. PLASTOVÉ POTRUBÍ JE OZNAČENO VNĚJŠÍM PRŮMĚREM x TLOUŠŤKA STĚNY. ARMATURY JSOU OZNAČENY JMENOVITOU SVĚTLOSTÍ. POTRUBÍ TECHNOLOGICKÉHO VODOVODU BUDE OD PITNÉHO ODDĚLENO KONTROLOVATELNOU ZPĚTNOU ARMATUROU DLE ČSN EN 1717.

TRASY POTRUBÍ JSOU POUZE ORIENTAČNÍ, PŘI REALIZACI JE NUTNÁ KOORDINACE S OSTATNÍMI PROFESEMI. PROSTUPY NOSNÝMI PRVKY JE NUTNÉ KONZULTOVAT SE STATIKEM. PROSTUPY POŽÁRNÍMI ÚSEKY JE NUTNÉ VYBAVIT PROTIPOŽÁRNÍM OPATŘENÍM DLE PBŘ. MONTÁŽ POTRUBÍ BUDE PROVEDENA DLE PŘEDPISŮ VÝROBCE A DLE PLATNÉ LEGISLATIVY. DOKUMENTACE SLOUŽÍ POUZE PRO POTŘEBY STAVEBNÍHO POVOLENÍ, NIKOLI PRO PROVEDENÍ STAVBY!!!!

SO 02 DEPOZITÁŘ MĚŘÍCÍ TECHNIKY
SO 04 SPLAŠKOVÁ KANALIZACE
SO 05 DEŠŤOVÁ KANALIZACE
SO 06 VODOVOD
SO 07 PŘÍPOJKA NÍZKÉHO NAPĚTÍ
SO 08 VEDENÍ SLABOPROUDU

Tato dokumentace je duševním vlastnictvím **studio AEIOU s.r.o.**, zastoupené Ing. arch. Janem Vojtíškem a Ing. Jakubem Staníkem, chráněná platnými zákony. Má povahu duševního vlastnictví dle Zákona č. 121/2000Sb. o právu autorském a o právech souvisejících s právem autorským (autorský zákon) ve znění všech pozdějších zákonů včetně zákonu o obchodních korporacích.

studio AEIOU s.r.o.
Husova 13
602 00 Brno
info@aeiou.cz
www.aeiou.cz

AUTOR NÁVRHU	VEDOUCÍ PROJEKTU	HLAVNÍ PROJEKTANT	VYPRACOVAL
ING.ARCH. JAN VOJTÍŠEK	ING.ARCH. JAN VOJTÍŠEK	ING. JAKUB STANÍK	ING. ZDENEK VANĚRKA
ING. JAKUB STANÍK	ING. JAKUB STANÍK		

INVESTOR: MĚSTO BLANSKO, NÁM. SVOBODY 32/3, 678 01 BLANSKO
MÍSTO STAVBY: ZÁMEK 1, 678 01 BLANSKO
porc. č. 31/1, 1747, st.36/1, st. 35/6, st. 35/5, k.ú. Blansko

AKCE
PROSTORY EXPOZICE A DEPOZITÁŘ MĚŘÍCÍ TECHNIKY
MUZEUM BLANENSKA, P.O. - ZÁMEK 1, BLANSKO
DOKUMENTACE PRO VYDÁNÍ SPOLEČNÉHO POVOLENÍ
SO 02 - DEPOZITÁŘ MĚŘÍCÍ TECHNIKY

Č.ZAKÁZKY	23Zak01
ČÁST	ZTI
FORMÁT	2xA4
DATUM	03/2023
STUPEŇ	DUR+DSP
ČÁST PD	D.2.4.2.

SITUACE

D.2.4.2. 01